SEZNAM STAVEBNÍCH OBJEKTŮ:
SO 122.2 – Komunikace Jaromírova
SO 125.2 – Chodníky a vjezdy – Jaromírova
SO 126 – Mobiliář
SO 425.1 – Úpravy světelné signalizace TSK
SO 428 – Přeložka knn, kvn a sde PŘEDI
SO 921 – DIO

LEGENDA:
- KOMUNIKACE
- PARKOVACÍ STÁNÍ A VJEZDY
- CHODNÍK
- ZELEŇ
- MLAT/OBLAZKY (jiná investice)
- PROFILOVANÁ DLAŽBA
- KÁCENÉ STROMY (JINÁ INVESTICE)

LEGENDA DOPRAVNÍHO ZNAČENÍ:
- 1/4 0.25m NOVÉ VODOROVNÉ DOPRAVNÍ ZNAČENÍ
- STÁVAJÍCÍ VODOROVNÉ DOPRAVNÍ ZNAČENÍ
- P4 STÁVAJÍCÍ SVISLÉ DOPRAVNÍ ZNAČENÍ – PONECHÁNO
- P4 STÁVAJÍCÍ SVISLÉ DOPRAVNÍ ZNAČENÍ – RUŠENO
- P4 NOVÉ SVISLÉ DOPRAVNÍ ZNAČENÍ

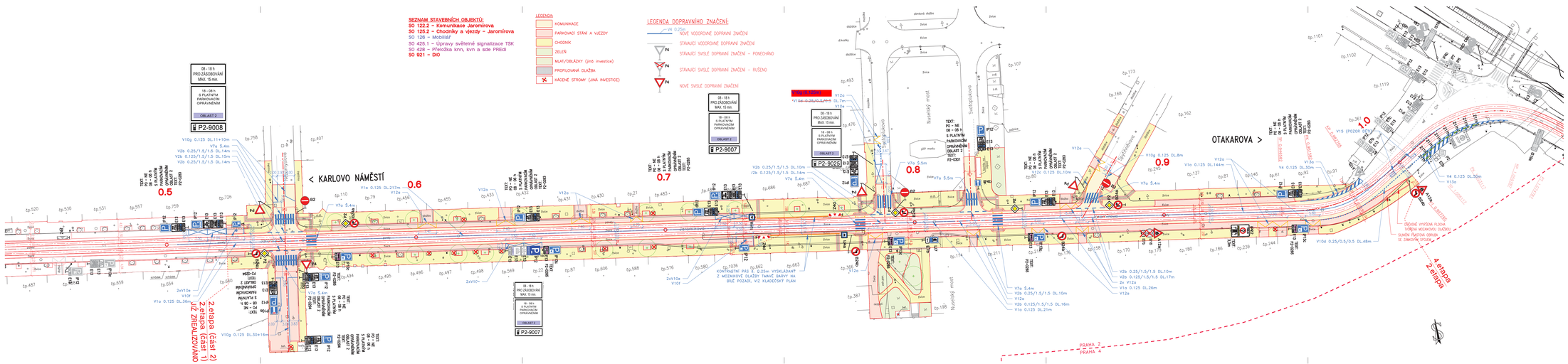

a			
b			
c			
č	text změny – odůvodnění	datum	podpis

Objednatel stavby: **TSK, a.s.**, Weberův 1623/24, 170 00 Praha 7, IČO: 638 341 97 — Razítko, datum, podpis:

Technický dozor: **IDS, a. s.**, Brníčská 514/140, 147 00 Praha 4, IČO: 053 155 22 — Razítko, datum, podpis:

Dodavatel: **Strabag, a.s.**, Kačírkova 982/4, 158 00 Praha 5, IČO: 608 387 44 — Razítko, datum, podpis:

Autorský dozor: **Pontex, spol. s r.o.**, Na Hřebenech II 1718/10, 140 00 Praha 4, IČO: 407 634 39 — Razítko, datum, podpis: Pontex, spol. s r.o. Na Hřebenech II 1718/10 140 00 Praha 4

Souřadnicový systém: S-JTSK
Výškový systém: Bpv

2. ETAPA (ČÁST 2)

Číslo zakázky:	16 158 19	HIP:	Ing. Ondřej HRDINA
Schválil:	Ing. Petr SOUČEK	Zodp. projektant:	Ing. Petr KONIG
Tech. kontrola:	Ing. Martin JELÍNEK	Vypracoval:	Martin ŠELEVOS
	737977774, ines@pontex.cz		737962872, ntse@pontex.cz

PONTEX Na Hřebenech II 1718/10 Nr. m. Praha 4, 140 00

Objednatel:	Strabag a.s.	Obec:	Praha / Kraj: / hl. m. Praha
Akce:	Na Slupi, Jaromírova, Křesomyslova (Sekaninova-Na Folimance), Łokce 999966/0	Datum: 04/2026	Stupeň: RDS
Část:	SITUAČNÍ VÝKRESY	Soupravo:	Č. přílohy: 2
Příloha:	SITUACE DOPRAVNÍHO ZNAČENÍ 1:500		